ビーウェーブ

2025.12/20 ▶ 2026.2/28 出発

バス+宿泊プラン

香住

なんば・新大阪発

香住かにの宿 丸世井

かにバス・香住ライナーで行く かに 1泊2日旅行

天ぷら付かにフルコース（イメージ）
横綱コース（イメージ）

本ズワイガニ

天ぷら付かにフルコース

おしながき
- かに刺し
- かに鍋
- 焼ガニ
- 焼エビ
- かに天ぷら
- かに甲羅みそ焼
- かにコキール（グラタン）
- 赤いかエビのお刺身
- 季節の前菜
- 雑炊セット
- フルーツ

本ズワイガニ

松葉蟹たっぷり 茹でがに一匹付 横綱コース

おしながき
- ボイルかに1匹
- かに刺し
- 赤イカと甘エビのお刺身
- 焼きかに&焼きエビ
- かに甲羅みそ焼き
- 自家製かにコキール（グラタン）
- かに鍋
- 季節の前菜
- 雑炊セット
- フルーツ

和と洋が融合したモダン数寄屋造りの館内
天然温泉とこだわりの蟹を提供

外観

焼きガニ

かに味噌

ポイント

かに天ぷら

人気のかに天ぷら付フルコース

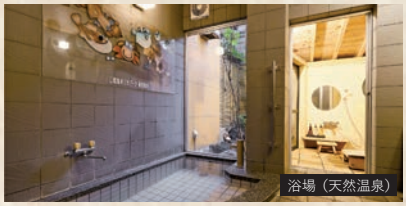
浴場（天然温泉）

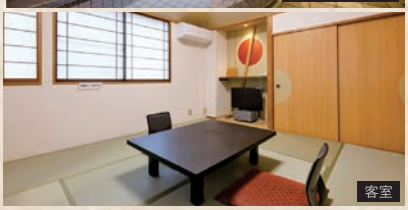
客室

●客室　和室(2～4名･6畳～8畳 ／風呂･トイレなし) 全室禁煙
●夕食　上記お品書きをご覧ください。
●朝食　和定食
●交通　かにバス･香住ライナー「香住駅」下車、送迎3分
※お帰りは「日本海フーズ かに市場」まで宿の送迎車で移動となります。

宿泊日カレンダー

2025年 12月

日	月	火	水	木	金	土
	1	2	3	4	5	6
7	8	9	10	11	12	13
14	15	16	17	18	19	20 B
21	22	23	24	25	26	27
28	29	30	31			

2026年 1月

日	月	火	水	木	金	土
				1	2	3
4	5	6	7	8	9 A	10 B
11 B	12 A	13 A	14 A	15 A	16 A	17 B
18 A	19 A	20 A	21 A	22 A	23 A	24 B
25 A	26 A	27 A	28 A	29 A	30 A	31 B

2026年 2月

日	月	火	水	木	金	土
1 A	2 A	3 A	4 A	5 A	6 A	7 B
8 A	9 A	10 A	11 A	12 A	13 A	14 B
15 A	16 B	17 A	18 A	19 A	20 A	21 B
22 B	23 A	24 A	25 A	26 A	27 A	28 B

■基本料金／おひとり様（1泊 夕・朝食付）

コース		A日程	B日程
天ぷら付 かにフルコース	おとな	50,800円	53,800円
	こども（小学生）	43,200円	45,600円
横綱コース	おとな	67,400円	69,400円
	こども（小学生）	56,400円	58,000円

コースコード	
天ぷら付かにフルコース	横綱コース
KB-1010-01	KB-1010-02

●小人料金について　食事は大人に準じた（数品又は量の少ない程度）･寝具あり
●未就学児について【食事なし･寝具あり】4,900円／【食事なし･寝具なし】2,900円
※未就学児の料金は現地払いとなります。
<未就学児の予約申込について>
3歳よりバスのお座席が必要となります。バス席をご利用の場合、往復12,800円でご用意いたします。

バススケジュール

快適な車内環境！パウダールーム トイレ付バスで運行

往路	なんばOCAT 10:05 集合 10:20 出発	JR新大阪駅前 バス駐車場 11:00 出発		道の駅 丹波 おばあちゃんの里 （昼食休憩／自由食） 12:30～ 13:30	香住駅 15:15 頃着	下浜 公会堂前 15:25 頃着	柴山 浦上バス停 15:40 頃着	佐津駅 15:45 頃着	化粧台付トイレ
復路	佐津駅 9:30 出発	柴山 浦上バス停 9:35 出発	下浜 公会堂前 9:50 出発	日本海フーズ かに市場 （買い物タイム） 10:00～ 10:30	出石 （昼食＆散策） 11:40～ 13:00	海鮮せんべい 但馬 （買い物タイム） 13:45～ 14:10	道の駅 丹波 おばあちゃんの里 （買い物タイム） 14:45～ 15:15	JR新大阪駅前 バス駐車場 16:40 頃着	なんばOCAT 17:10 頃着

※復路は、香住駅でのご乗車はできません。日本海フーズかに市場からご乗車ください。

運行バスの詳細 ■利用バス会社：大阪バス株式会社、大阪観光バス株式会社 ■乗務員：1名 ■最大乗車人数：40名 ※奇数人数の申し込みの場合、相席となる場合がございます。

バスのみの予約もOK!

往復 **12,800円**

復路のみ **8,400円**

■旅行代金（おひとり様・バスのみ利用）

ご乗車特典

お買い物券 500円分 プレゼント

「道の駅丹波おばあちゃんの里」の物産館でご利用いただけます。お弁当やお土産など、ぜひお買い物にご利用ください。

お買い物券 **500円分**

プラス

おばあちゃんの大判焼き プレゼント

「道の駅丹波おばあちゃんの里」にて、丹波大納言小豆を使用した人気商品「大判焼き」をプレゼントいたします。

集合場所

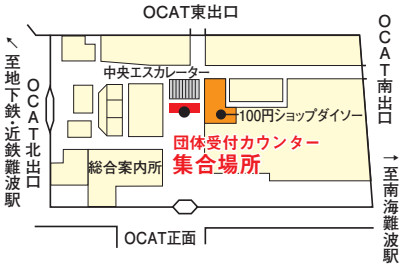

難波

OCATビル1階総合案内所
中央エスカレーター前

集合時間 **10:05**

出発時間 **10:20**

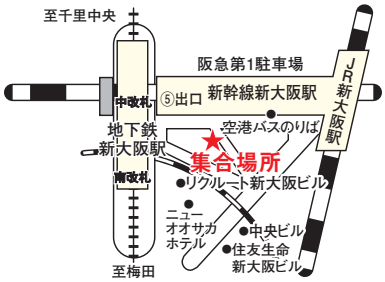

新大阪

JR新大阪駅
バス駐車場

出発時間 **11:00**

※バス到着後、乗務員が受付を行います。出発時間までにお越しいただきバスの　到着をお待ちください。

オプション

要予約

1日目 軽食オプション

丹波大納言小豆を使用した

田舎ぜんざい

場所：「道の駅丹波おばあちゃんの里」

おひとり様 **600円**

田舎ぜんざい

2日目 昼食オプション

出石皿そば定食
【但馬牛陶板焼き＆地ビール付き】

場所：「出石城山ガーデン」

おひとり様 **2,000円**

出石皿そば定食

※当日申込不可(田舎ぜんざい：出発3日前まで／出石皿そば：出発7日前まで)※地ビールが苦手な方はオレンジジュースに変更可能

お申し込みのご案内（お申し込みいただく前に、必ずお読みください。）

お申し込みの際には、必ず旅行条件書（全文）の内容を事前にご確認の上お申し込みください。

●募集型企画旅行

この旅行は株式会社ビーウェーブ（大阪市浪速区元町1-5-17 難波MORIビル7階 大阪府知事登録旅行業第2-2260号。以下「当社」という）が企画・実施する旅行であり、この旅行に参加されるお客様は当社と募集型企画旅行契約（以下「旅行契約」という）を締結することになります。また、旅行条件は、下記によるほか、別途お渡しする旅行条件書（全文）、出発前にお渡しする最終日程表と称する確定書面及び当社旅行業約款募集型企画旅行契約の部によります。なお、下記旅行条件と別途お渡しする旅行条件書（全文）に記載された条件との相違がある場合は、下記旅行条件が適用されます。

●旅行のお申込み及び契約成立時期

（1）所定の申込書に所定の事項を記入し、下記のお申込金を添えてお申込ください。お申込金は、旅行代金お支払の際差し引かせていただきます。

（2）電話、郵便、ファクシミリその他の通信手段でお申し込みの場合、当社が予約の承諾の旨通知した翌日から起算して3日以内に申込書の提出と申込金の支払をしていただきます。

（3）旅行契約は、当社が契約の締結を承諾し、申込金を受領したときに成立するものとします。

（4）お申込金（おひとり様）

旅行代金	15,000円未満	30,000円未満	30,000円以上
お申込金	3,000円	6,000円	旅行代金の20%

●旅行代金のお支払

旅行代金は旅行出発日の前日からさかのぼって13日目に当たる日より前（お申し込みが開際の場合は当社が指定する期日までに）にお支払ください。また、お客様が当社提携カード会社のカード会員である場合、お客様の署名なくして旅行代金、取消料、追加諸費用などをお支払いただくことがあります。この場合のカード利用日は、お客様からお申し出がない限り、お客様の承諾日とします。

●取消料

旅行契約成立後、お客様の都合で契約を解除されるときは、次の金額を取消料として申し受けます。

契約解除の日		取消料（おひとり様）
旅行開始日から起算してさかのぼって	1）21日目にあたる日以前の解除	無料
	2）20日目にあたる日以降の解除（3～6を除く）	旅行代金の20%
	3）7日目にあたる日以降の解除（4～6を除く）	旅行代金の30%
	4）旅行開始日の前日の解除	旅行代金の40%
	5）当日の解除（6を除く）	旅行代金の50%
	6）旅行開始後の解除または無連絡不参加	旅行代金の100%

※各コースに適用取消料の明記がある場合は、その取消料を適用いたします。

※お客様のご都合による出発日及びコースの変更、運送・宿泊機関等行程中の一部の変更についても、全体に対するお取消とみなし、取消料の対象となります。

●旅行代金に含まれるもの

旅行日程に明示した運送機関の運賃・料金（注釈のない限りエコノミークラス）、宿泊費、食事代、及び消費税等諸税。これらの費用は、お客様の都合により一部利用されなくても原則として払い戻しいたしません。（コースに含まれない交通費等の諸費用及び個人的費用は含みません。）

●特別補償

当社は、当社または当社が手配を代行させた者の故意または過失の有無にかかわらず、募集型企画旅行約款別紙特別補償規程に基づき、お客様が募集型企画旅行参加中に急激かつ偶然な外来の事故により、その身体、生命または手荷物上に被った一定の損害について、以下の金額の範囲において、補償金または見舞金を支払います。

・死亡補償金:1,500万円　・入院見舞金:2～20万円　・通院見舞金:1～5万円

・携行品損害補償金:お客様1名につき～15万円（ただし、補償対象品1個あたり10万円を限度とします。）

●お客様の責任（抜粋）

お客様は、旅行開始後において、契約書面に記載された旅行サービスを円滑に受領するため、万が一契約書面と異なる旅行サービスが提供されたと認識したときは、旅行地において速やかにその旨を添乗員、斡旋員、現地ガイド、当該旅行サービス提供機関又はお申込店に申し出なけてばなりません。

●「通信契約」を希望されるお客様との旅行条件

当社提携クレジットカード会社のカード会員（以下「会員」という）より「会員の署名なくして旅行代金や取消料等の支払いを受ける」こと（以下「通信契約」という）を条件に申込を受けた場合、通常の旅行条件とは以下の点で異なります。（受託旅行業者により当該取扱ができない場合がありますまた取扱できるカードの種類も受託旅行業者により異なります。）

（1）契約成立は、当社が電話または郵便で旅行契約の締結の承諾通知を発信したとき（e-mail等電子承諾通知を利用する場合は、その通知がお客様に到達したとき）とします。また申込時には「会員番号・カード有効期限」等を通知していただきます。

（2）「カード利用日」とは旅行代金等の支払いまたは払戻し債務を履行すべき日をいいます。旅行代金のカード利用日は「契約成立日」とします。また取消料のカードの利用日は「契約解除依頼日」とします。（ただし、契約解除依頼日が旅行代金のカード利用日以降であった場合は、当社は旅行代金から取消料を差し引いた額を解除依頼日の翌日から起算して7日間以内をカード利用日として払い戻します。）

（3）与信等の理由により会員のお申し出のクレジットカードでのお支払いができない場合、当社は通信契約を解除し、規定の取消料と同額の違約料を申し受けます。ただし、当社が別途指定する期日までに現金による旅行代金のお支払いをいただいた場合はこの限りではありません。

●国内旅行保険への加入について

ご旅行中、けがをした場合、多額の治療費、移送費等がかかることがあります。また、事故の場合、加害者への損害賠償請求や賠償金の回収が大変困難である場合があります。これらを担保するため、お客様ご自身で充分な額の国内旅行保険に加入されることをお勧めします。国内旅行保険については、お申込み店の販売員にお問い合わせください。

●事故等のお申出について

旅行中に、事故などが生じた場合は、直ちに同行の添乗員・現地係員、運送・宿泊機関等旅行サービス提供会社、またはお申込店にご通知ください。（もし、通知できない事情がある場合は、その事情がなくなり次第ご通知ください。）

●個人情報の取扱について

当社及び販売店は、旅行申込の際に提出された申込書等に記載された個人情報について、お客様との間の連絡のために利用させていただくほか、お客様がお申し込みいただいた旅行において運送・宿泊機関等の提供するサービスの手配及びそれらのサービスの受領のための手続きに必要な範囲内で利用させていただきます。このほか、当社及び販売店では①当社及び当社と提携する企業の商品やサービス、キャンペーンのご案内②旅行参加後のご意見やご感想のご提供のお願い③アンケートのお願い④特典サービスの提供⑤統計資料の作成にお客様の個人情報を利用させていただくことがあります。

●旅行条件・旅行代金の基準

この旅行条件は2025年9月1日を基準としています。また、旅行代金は2025年9月1日現在の有効な運賃・規則を基準として算出しています。

旅館・ホテル等において、お客様が酒類・料理・その他のサービス等を追加された場合は、原則として消費税などの諸税が課せられますのでご了承ください。

旅行企画・実施

株式会社ビーウェーブ

【大阪本社】〒556-0016 大阪市浪速区元町1-5-17 難波MORIビル7階
【受付時間】10：00～18：00
大阪府知事登録旅行業第 2-2260 号／全国旅行業協会正会員

(一社)全国旅行業協会 正会員　旅行業公正協会 協議会会員

【募集型企画旅行契約】この旅行は株式会社ビーウェーブ（大阪府大阪市浪速区元町1-5-17 難波MORIビル7階 大阪府知事登録旅行業第2-2260号。以下「当社」という）が企画・実施する旅行であり、この旅行に参加されるお客様は当社と募集型企画旅行契約（以下「旅行契約」という）を締結することになります。また、旅行条件は、別途お渡しする旅行条件書（全文）、出発前にお渡しする最終日程表と称する確定書面及び当社旅行業約款募集型企画旅行契約の部によります。

受託販売